

DETALLE FASCIA PAREDES FRENTE & POSTERIOR

1 1/2" = 1'-0"

NOTAS GENERALES:

- TODA MADERA SERA TRATADA Y CEPILLADA O LIJADA CON DOS CAPAS DE SELLADOR E IMPERMEABILIZADOR EXCEPTO EL TRELLIS QUE LLEVARA UNA CAPA DE SELLADOR Y TINTE A PUNTO - COLOR A SER ESCOJIDO POR EL ARQ.
- LOS SHINGLES SE FLARAN SOBRE FELPA BITUMINOSA Y ESTA SOBRE BREA DE TECHAR.
- TODA HERRERIA LLEVARA DOS CAPAS DE PINTURA PRIMERA ANTI-MOHO Y DOS CAPAS DE PINTURA MARRILLA DE ACEITE.
- TODA TORILLERIA SERA DE ACERO GALV. EXCEPTO LOS QUE INDICAN LO CONTRARIO. SE USARAN ANCHILAS PLANAS Y DE COMPRESION Y SERAN DE ACERO GALV.
- TODOS LOS CLAVOS SERAN GALV. TIPO SALOMONICOS (EXCEPTO AQUELLOS QUE INDICAN LO CONTRARIO.)
- LAS MEDIDAS TOMADAS EN SITIO SERAN VERIFICADAS, CUALQUIER DISCREPANCIA SERA CONSULTADA CON EL ARQ. O SU REPRESENTANTE EN EL PROYECTO.

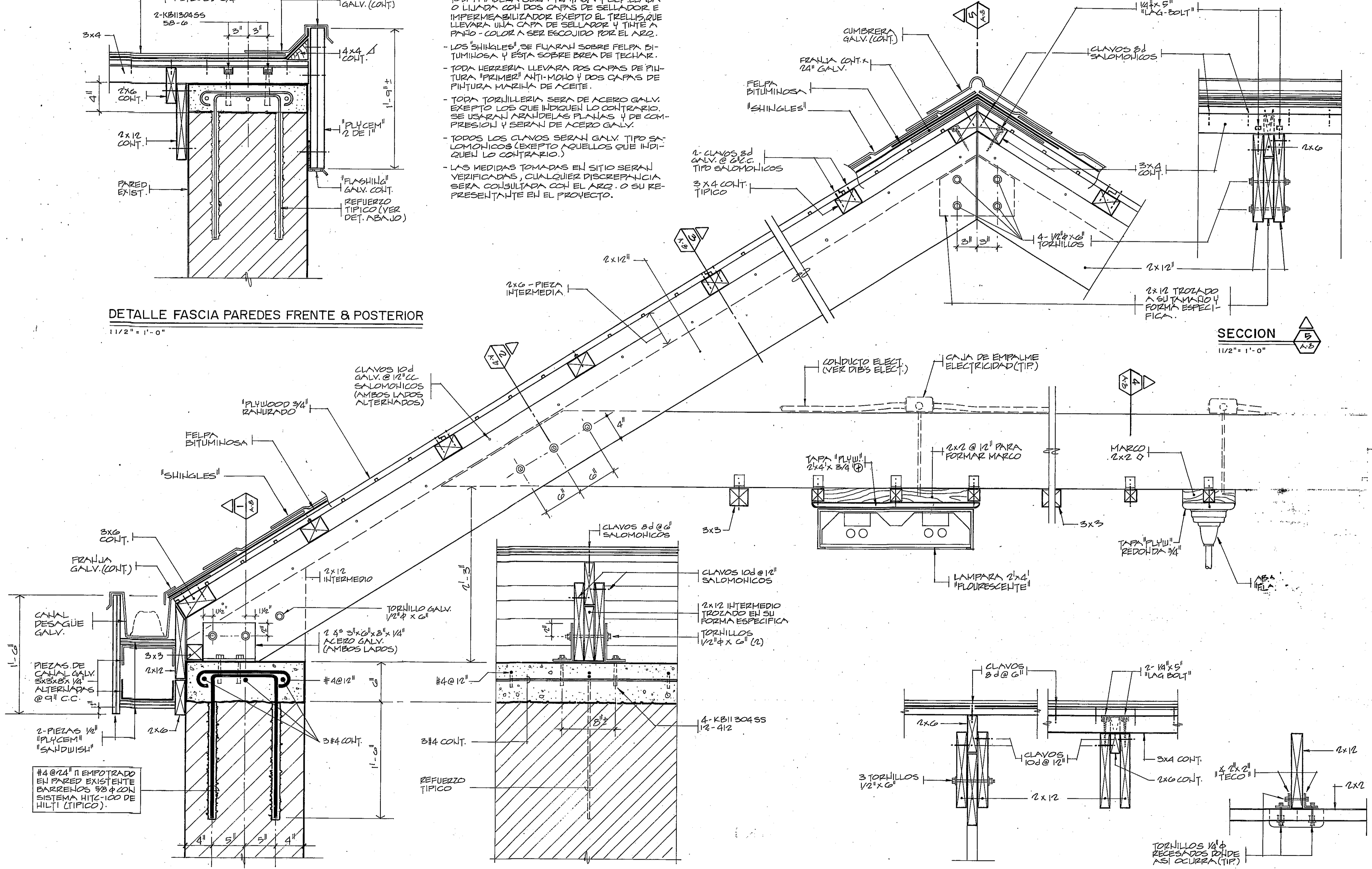

SECCION PARCIAL TIJERILLA - TRELLIS

1 1/2" = 1'-0"

SECCION 1

1 1/2" = 1'-0"

SECCION 2

1 1/2" = 1'-0"

SECCION 3

1 1/2" = 1'-0"

SECCION 4

1 1/2" = 1'-0"

FECHA:	REVISIONES
	DESCRIPCION
ESCALA:	FECHA:
DISEÑO:	FECHA:
DIBUJO:	FECHA:
CESAR A. CORRETIER INGENIERO LIC. 4397 SUIT 812, P. DE LEON 452 HATO REY, P.R. 00919	
NESTOR E. GOMEZ ARQUITECTO SA. S.M. P.R. P.L. 82-027	
TECHO SAN ILDEFONSO - CUMBRA, P.R. DETALLES ESTRUCTURALES DEL TECHO	
HOJA	HOJAS
A-8	12

NOV - 6 1995